



Tak nummer ett™

Struga Takrännor

ändringar
29.03.2023



Material

Stål — solid grund för produkten

Skandinavisk SSAB stål är varmförzinkad stålkärna, med tvåsidiga underlagsskikt och lack GreenCoat RWS Pro eller Pro BT med tjocklek på 35 µm.

Struga takrännor är tillgängliga i tre mått alternativ:

- 125/90 – skandinaviska rännor, ytor på 75–150 m²
- 135/90 – djupa rännor, ytor på 125–250 m²
- 150/100 – breda rännor, halv-industriell tillämpning, ytor på 175–350 m²

Angivna ytor tar hänsyn till tillämpning av respektive en ytterlig och två ytterliga stuprör.

i SSAB GreenCoat plåt i bio-teknik (BT) innebär att sista lackskikt som vanligtvis består i stor del av petroleumprodukter ersätts med svensk rapsolja. Detta innebär mindre miljöbelastning tack vare elimination av utsläpp av skadliga ämnen i luften. GreenCoat plåt är den mest miljövänliga tekniska lösningen på marknaden avsedd till konstruktion av tak, fasad och takrännor.



Vilken färg som kommer att pryda ditt tak?

Struga systemet tillverkas i femton färger som låter att välja färgen som passar bäst till färg på takbeläggning eller möjliggör att skapa en kontur mellan fasad.

015 matt RAL 9005	matt svart	830 / RAL 6020	grön
015 / RAL 9005	svart	758 / RAL 3009	röd
036 matt RAL 7024	matt mörkgrå	781 / RAL 3005	körsbärsröd
036 / RAL 7024	mörkgrå	742 / RAL 8004	tegelröd
087 / RAL 7011	grå	044 / RAL 9007	titan-zink
434 matt RAL 8017	matt brun	045 / RAL 9006	silverfärgad
434 / RAL 8017	brun	001 / RAL 9010	vit
387 / RAL 8019	mörkbrun		

(*) tillgänglig för system 135

(**) tillgängligt för System 125 och 135



Ränna

Ränna 135 ser bra ut vid takbeläggning med hög profil, eftersom den är den djupaste ränna med djupet på 85 mm.

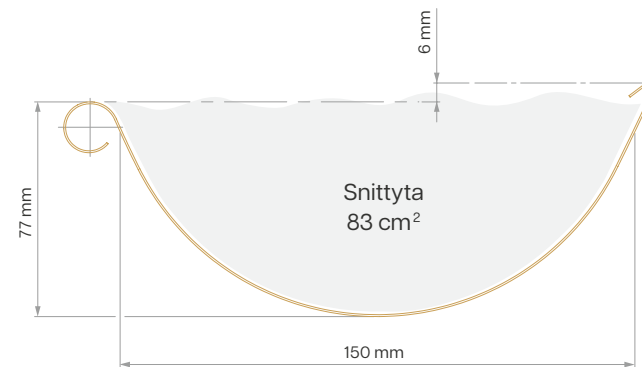
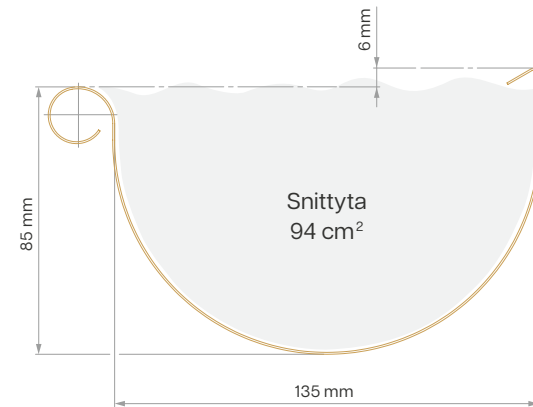
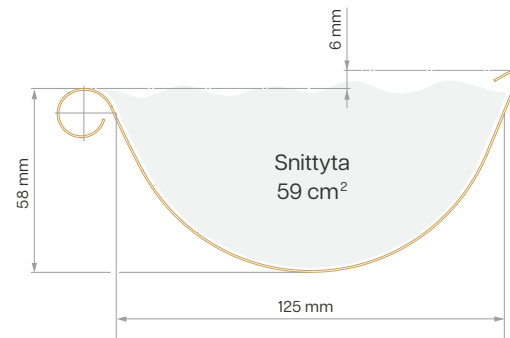
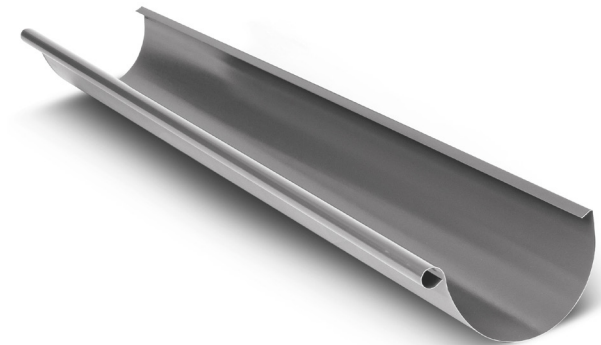

System	Storlek	Förpackning		Pall		
125	2 löpmeter	5 st	10,5 kg	210 st	42 paket	441 kg
	3 löpmeter	5 st	15,7 kg	210 st	42 paket	661 kg
	4 löpmeter	5 st	21 kg	210 st	42 paket	881 kg
135	2 löpmeter	5 st	12,8 kg	150 st	30 paket	384 kg
	3 löpmeter	5 st	19,2 kg	150 st	30 paket	575 kg
	4 löpmeter	5 st	25,6 kg	150 st	30 paket	767 kg
150	2 löpmeter	5 st	12,8 kg	150 st	30 paket	383 kg
	3 löpmeter	5 st	19,2 kg	150 st	30 paket	575 kg
	4 löpmeter	5 st	25,5 kg	150 st	30 paket	766 kg

Stuprör

Veck som avslutar stuprör är dold inuti – detta möjliggör estetisk utförande och fast extern diameter. Varje rör har en muff som standard.

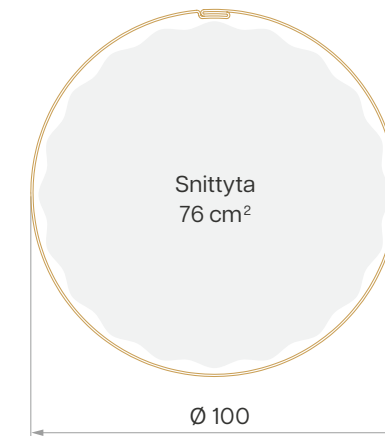
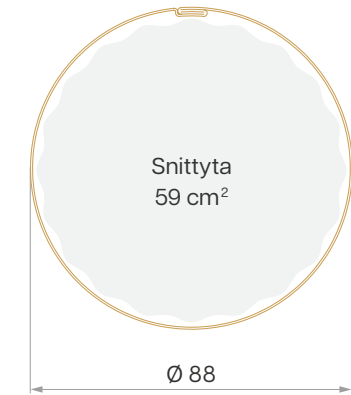

System	Storlek	Förpackning		Pall	
90	1 löpmeter	1 st	1,3 kg	175 st	221 kg
	3 löpmeter	1 st	3,8 kg	47 st	177 kg
	4 löpmeter	1 st	5 kg	47 st	236 kg
100	1 löpmeter	1 st	1,5 kg	100 st	153 kg
	3 löpmeter	1 st	4,6 kg	35 st	160 kg
	4 löpmeter	1 st	6,1 kg	35 st	213 kg

/ Hake till takfotsinklädnad

Material: plåt som lackeras metallurgiskt med tjocklek på 1,25 mm.



System	Förpackning		Pall		
150	60 st	7,7 kg	3840 st	64 paket	492 kg

/ Hake till mellanrum

Material: förzinkad plattprofil 5 × 25 mm, pulvermålad.



System	Förpackning		Pall		
150	50 st	16 kg	1800 st	36 paket	576 kg

/ Hake till takfotsinklädnad MAX

Tillverkad av 1,25 mm tjock plåt som lackerats metallurgiskt utan problem står den ut med tyngd av tillfälligt kvarstående is och snö.

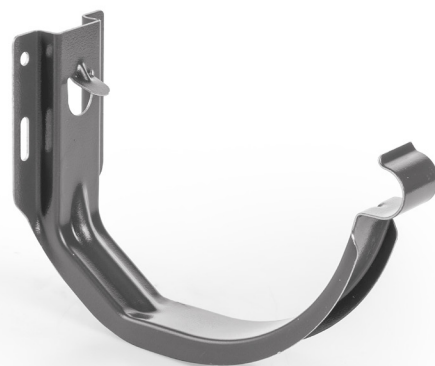

System	Förpackning		Pall		
125	60 st	7,7 kg	2160 st	36 paket	276 kg
135	40 st	6,9 kg	1440 st	36 paket	249 kg

/ Hake på taksparre

Material: förzinkad plattprofil 5 × 25 mm, pulvermålad.

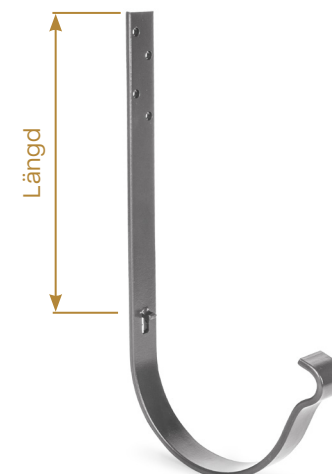

System	Längd	Förpackning		Pall		
125	210 mm	50 st	20,5 kg	1800 st	36 paket	738 kg
	270 mm	50 st	24 kg	1800 st	36 paket	864 kg
	330 mm	50 st	27 kg	1500 st	30 paket	810 kg
135	210 mm	50 st	23 kg	1800 st	36 paket	828 kg
	270 mm	50 st	26 kg	1500 st	30 paket	780 kg
	330 mm	40 st	23,2 kg	1200 st	30 paket	696 kg
150	210 mm	50 st	23 kg	1800 st	36 paket	828 kg
	270 mm	50 st	26 kg	1500 st	30 paket	780 kg
	330 mm	50 st	29 kg	1500 st	30 paket	870 kg

/ Hake till takfotsinklädnad av plattprofil

Montageböror underlättar monteringen, medan avrundade hörn inte lämnar repor på rännan.

Material: förzinkad plattprofil 4 × 25 mm, pulvermålad.



System	Förpackning		Pall		
125	50 st	10,5 kg	3200 st	64 paket	672 kg
150	50 st	12 kg	3200 st	64 paket	768 kg

✓ Förstärkning till rännor



System	Förpackning		Pall		
universell	200 st	6,6 kg	12800 st	64 paket	422 kg

✓ Förstyvning till rännor

Detta element rekommenderas vid varje rännanslutning. Som standard följer det 2 stycken med varje hörn.



System	Förpackning		Pall		
universell	250 st	13 kg	10000 st	40 paket	520 kg

✓ Universellt lock till rännor



System	Förpackning		Pall		
150	50 st	4 kg	3200 st	64 paket	256 kg

✓ Lock till rännor uppsättning vänster och höger

Uppsättning innehåller två snör-butyltätningar som skall appliceras inne i rännan, efter att lock placeras. De garanterar 100% täthet och förhindrar att vatten kvarstår på kapade kanten av rännan.



System	Förpackning		Pall		
125	50 st	7,5 kg	3200 st	64 paket	480 kg
135	40 st	8,1 kg	2240 st	56 paket	455 kg

✓ Vinkelprofil på 90°

Med varje stycke följer det 2 förstävningar till rännor.



System	Förpackning		Pall		
125	20 st	13,4 kg	320 st	16 paket	214 kg
135	10 st	8 kg	160 st	16 paket	129 kg
150	20 st	15 kg	320 st	16 paket	240 kg

✓ Vinkelprofil på 80/100/110/120/135/150°

Ej standardiserade vinklar är ständigt tillgängliga på vårt lager. Detta element är svetsat, förzinkat och pulvermålat. Med varje stycke följer det 2 förstävningar till rännor.

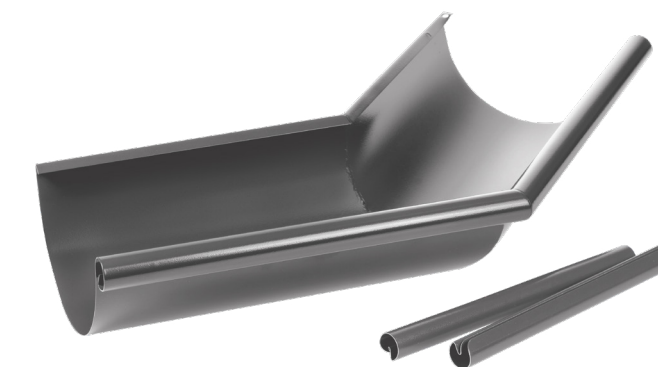

System	Vinkelprofil	Förpackning		Pall		
125	80/100/110°	5 st	5 kg	180 st	36 paket	180 kg
	120/135/150°	5 st	5 kg	100 st	20 paket	100 kg
135	80/100/110°	5 st	5 kg	100 st	20 paket	100 kg
	120/135/150°	5 st	5 kg	80 st	16 paket	80 kg
150	80/100/110°	5 st	5 kg	180 st	36 paket	180 kg
	120/135/150°	5 st	5 kg	100 st	20 paket	100 kg

/ Rännanslutning med butylband

Helt ny uppfattning av element är tillämpning av butylband på rännanslutning, och sedan stängning av fleröppnings- och flerstängningsanslutning. Garanterar 100% täthet.

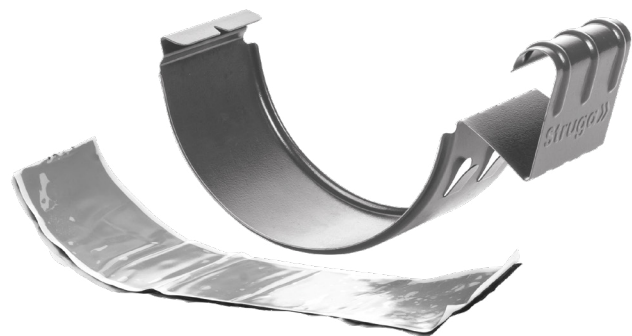

System	Förpackning		Pall		
125	50 st	8,5 kg	1000 st	20 paket	170 kg
135	50 st	10,5 kg	1000 st	20 paket	210 kg

/ Rännanslutning

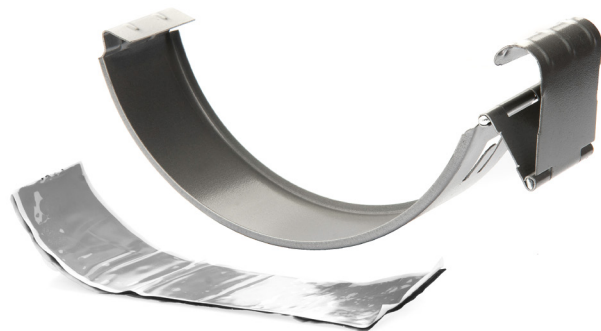

System	Förpackning		Pall		
150	50 st	9,4 kg	3200 st	64 paket	598 kg

/ Tratt



System	Förpackning		Pall		
125/90	50 st	15,5 kg	800 st	16 paket	248 kg
125/100	12 st	3,6 kg	192 st	16 paket	58 kg
135/90	30 st	11 kg	480 st	16 paket	176 kg
135/100	12 st	4,2 kg	192 st	16 paket	67 kg
150/90	12 st	4,7 kg	192 st	16 paket	75 kg
150/100	16 st	6,7 kg	320 st	20 paket	135 kg

/ Vinkelanslutning till stuprör

Sidsömmar på modell för system 90 är en följd av fokus på tillverknings estetiska sida.



System	Förpackning		Pall		
90	24 st	7,9 kg	384 st	16 paket	127 kg
100	20 st	7,3 kg	320 st	16 paket	117 kg

Skruvbar rörhållare



System	Förpackning		Pall		
100	100 st	11,9 kg	3600 st	36 paket	428 kg

Rörhållare som användas med bult



System	Förpackning		Pall		
100	100 st	11,4 kg	6400 st	64 paket	730 kg

Tillgängliga längder på bultar: 100 / 160 / 200 / 250 / 300 mm
(Bultar säljes separat)

Universell rörhållare

Detta element kan tillämpas både på fasade med isolering och utan isolering. Burmutter tillgänglig i uppsättning möjliggör användning med tillämpning av en bult. Den andra muttern med skruv fungerar som lås till klämma.



System	Förpackning		Pall		
90	100 st	15,1 kg	5600 st	56 paket	846 kg

Tillgängliga längder på bultar: 100 / 160 / 200 / 250 / 300 mm
(Bultar säljes separat)

T-rör till stuprör



System	Förpackning		Pall		
90	8 st	4,7 kg	160 st	20 paket	94 kg
100	8 st	6,3 kg	128 st	16 paket	101 kg

Regnfångare med renslucka



System	Förpackning		Pall		
90	12 st	9,4 kg	192 st	16 paket	150 kg
100	10 st	9,8 kg	160 st	16 paket	157 kg

Murbruk till stuprör



System	Förpackning		Pall		
90	16 st	5,5 kg	320 st	20 paket	109 kg
100	16 st	5,9 kg	256 st	16 paket	95 kg

Vikt: konstruktion 26 kg; pall 10 kg

Innan köpet vanligen läs Produktblad som är tillgängligt på webbsida.



Bratex Dachy Mrzyglód Spółka Komandytowa
ul. Przemysłowa 22, PL 39-200 Dębica
info@bratex.pl
tel. +48 14 682 28 22

www.bratex.pl

Samtalscentral 801 081 018